

## Die Künstler

Maria Düsel, Malerei  
Erika Estler, Papierskulpturen/Objekte  
Brigitte Glassl, Malerei /Objekte aus Stein  
Sonja Grünbaum Malerei/Island/Regenwald  
Marianne Kriegel, Malerei

## Grußwort

Bürgermeister Stadt Waischenfeld

## Einführung

Prof.Dr.Heinz Gerhäuser  
1. Vorsitzender des Fördervereins

## Musikalische Umrahmung

## Kontakt:

Frau Grasser-Helmdach  
Tel. 0175 / 1681320  
Mail: sgh-kunst@t-online.de

## Anfahrt nach Waischenfeld

Schlossberg 20, 91344 Waischenfeld

Von der A9 kommend in die Fischergasse über die neue Wiesentbrücke, danach rechts abbiegen Richtung Nankendorf. Nach dem Ortsende von Waischenfeld links Richtung Hubenberg und weiter der Beschilderung zur Burg folgen.  
Weithin sichtbar ist der „Steinerne Beutel“, das Wahrzeichen der Kurstadt Waischenfeld links neben der Burg

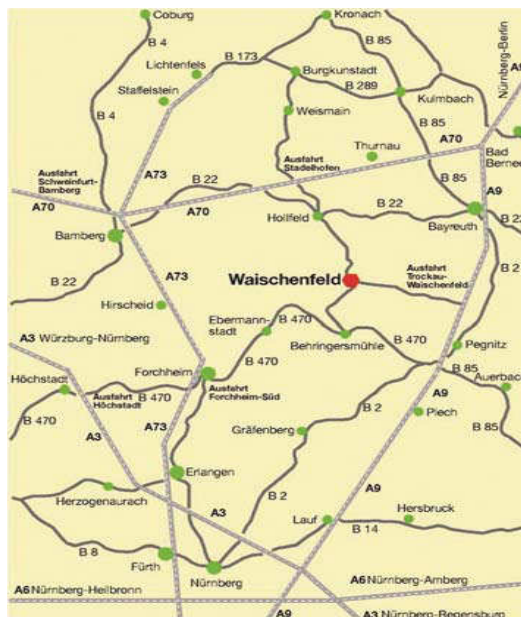

# Sommerausstellung 2015 in der Kunstgalerie Burg Waischenfeld

Malerei / Skulpturen / Objekte

## Einladung zur Vernissage

Sonntag, 12. Juli 2015 - 11.00 Uhr

Ausstellungsdauer bis 30. August  
Geöffnet : Do-So 11.00 – 17.00 Uhr



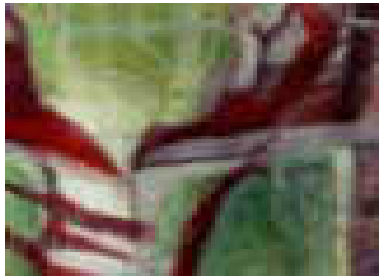

**Maria Düsel**

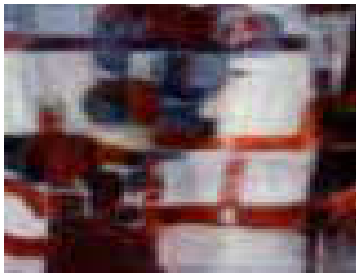

**Brigitte Glassl**

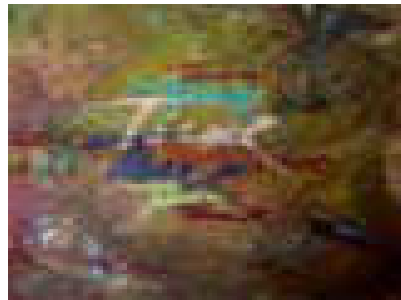
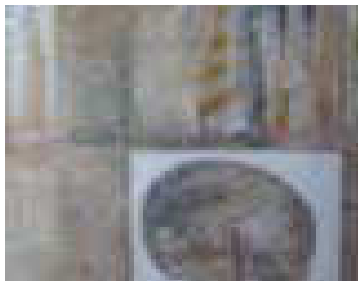

**Sommerausstellung  
2015**

**Erika Estler**



**Gedankenflug**



**Wortschwall**

A central green panel containing the exhibition title and two paper sculptures by Erika Estler. The first sculpture, 'Gedankenflug', is a white, wing-like structure. The second, 'Wortschwall', is a white, swirling, shell-like structure.

**Sonja Grünbaum**

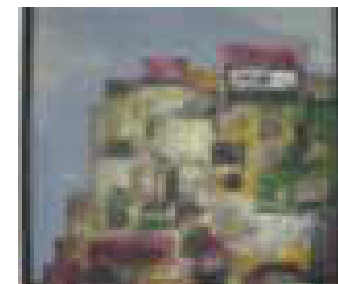

**Marianne Kriegel**

